

Jeu de piste Festiv'été 2022

1<sup>ère</sup> épreuve

Entre le kiosque et l'Église : une gloriette.



A vous d'en trouver une autre dans la ville grâce à cette aide précieuse !  
Dès que vous la trouvez, prenez-la en photo.

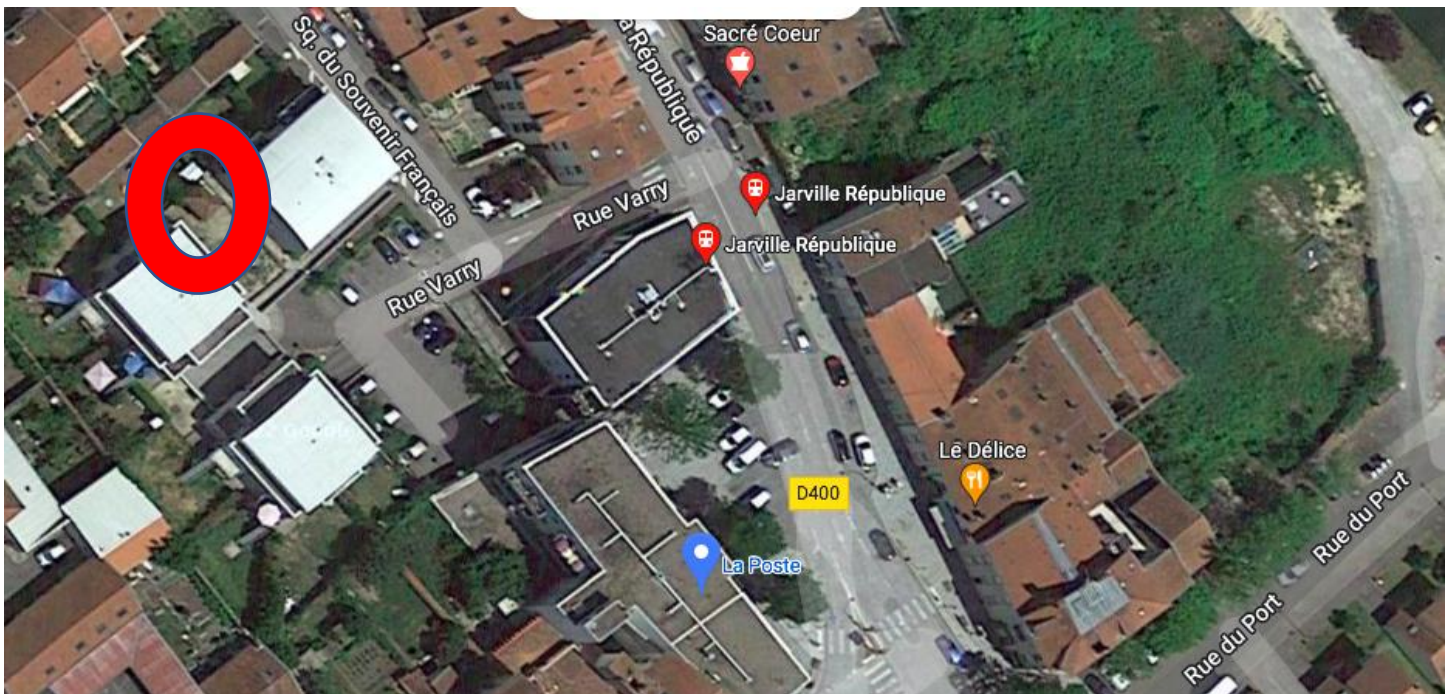

Question 1 : quel est le nom de la rue en face de la gloriette sur la photo ancienne et qui va aujourd'hui jusqu'au canal de la Marne au Rhin ?

Jeu de piste Festiv'été 2022

2<sup>ème</sup> épreuve

Retrouvez et photographiez cette barrière



Cette ancienne photo vous aidera à la retrouver.



Question 2 : quel est le numéro de l'écluse par laquelle passent les bateaux à Jarville ? (en lettres)

## Jeu de piste Festiv'été 2022

### 3<sup>ème</sup> épreuve

Elle date de 1874.

Retrouvez cette moulure sur une façade jarvilloise rue de la République.

Marthe, Léon et Esther ont habité à cet endroit jusqu'en 1943. Un hommage leur a été rendu en avril 2022.



Question 3 : Durant la seconde guerre mondiale, un couple est entré dans la Résistance et a sauvé la vie de nombreuses personnes en les cachant dans son café en face de la gare de Jarville. Une passerelle piétonne qui franchit la ligne de chemin de fer de Nancy à Mirecourt et qui relie la rue du Maréchal Foch à la rue de la Gare porte son nom. Quel est le nom de famille de ces deux époux ?

## Jeu de piste Festiv'été 2022

### 4<sup>ème</sup> épreuve

Il y en a moins de 10 en France, elle est unique à Jarville, elle date des années 1900.

Retrouvez cette maison métallique à l'architecture bien particulière et prenez l'intégralité de sa façade en photo.

Vous la trouverez dans une rue qui porte le même nom qu'une grande place de Nancy !



Question 4 : une rue proche de cette maison métallique porte le nom d'un teinturier jarvillois qui avait installé sa tannerie le long de la Meurthe sur un ponton en bois au milieu du XIX<sup>ème</sup> siècle. Ce même nom est porté par d'autres personnes et notamment une assez connue de nos jours à Nancy. Quel est ce nom ?

5<sup>ème</sup> épreuve :

Rendez-vous à l'ancien lavoir, aidez-vous de la carte ! Prenez en photo le lieu actuel.

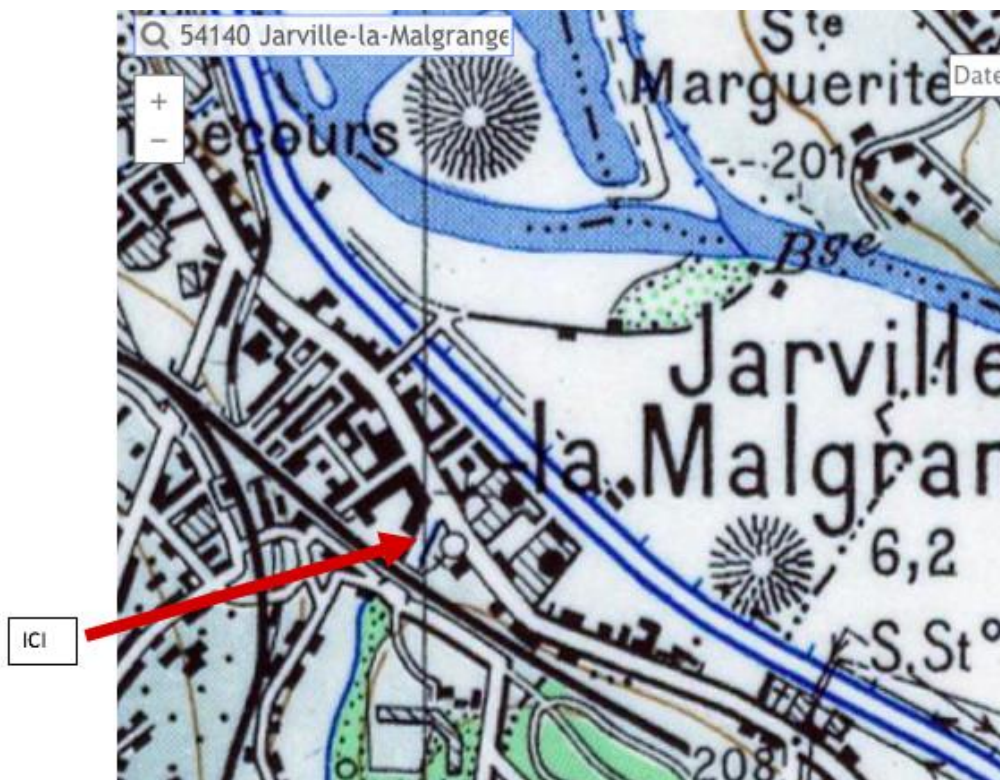

SCAN50 Historique datant de 1950

Question 5 : comment s'appelle le ruisseau qui permettait aux jarvillois de laver leur linge à l'époque ?

Jeu de piste Festiv'été 2022

6<sup>ème</sup> épreuve



Retrouvez l'intégralité de cette façade style renaissance italienne démontée en 1842 de l'Hôtel Lunati-Visconti situé en vieille ville à Nancy puis remontée à Jarville-la-Malgrange sur des terres pleines d'Histoire.

Question : A l'endroit où vous avez trouvé cette façade renaissance, un parc a été créé en mémoire à la Bataille de Nancy en 1477 et à la victoire du Duc de Lorraine René II sur Charles le Téméraire, duc de Bourgogne. Quel est le nom de ce parc ?

# Jeu de piste Festiv'été 2022

## 7<sup>ème</sup> épreuve

Direction la rue du Fonteno !

Après une belle balade au cœur de la nature jarvilloise, retrouvez cette barrière de l'ancien dépôt ferroviaire.



SCANS50 Historique datant de 1950

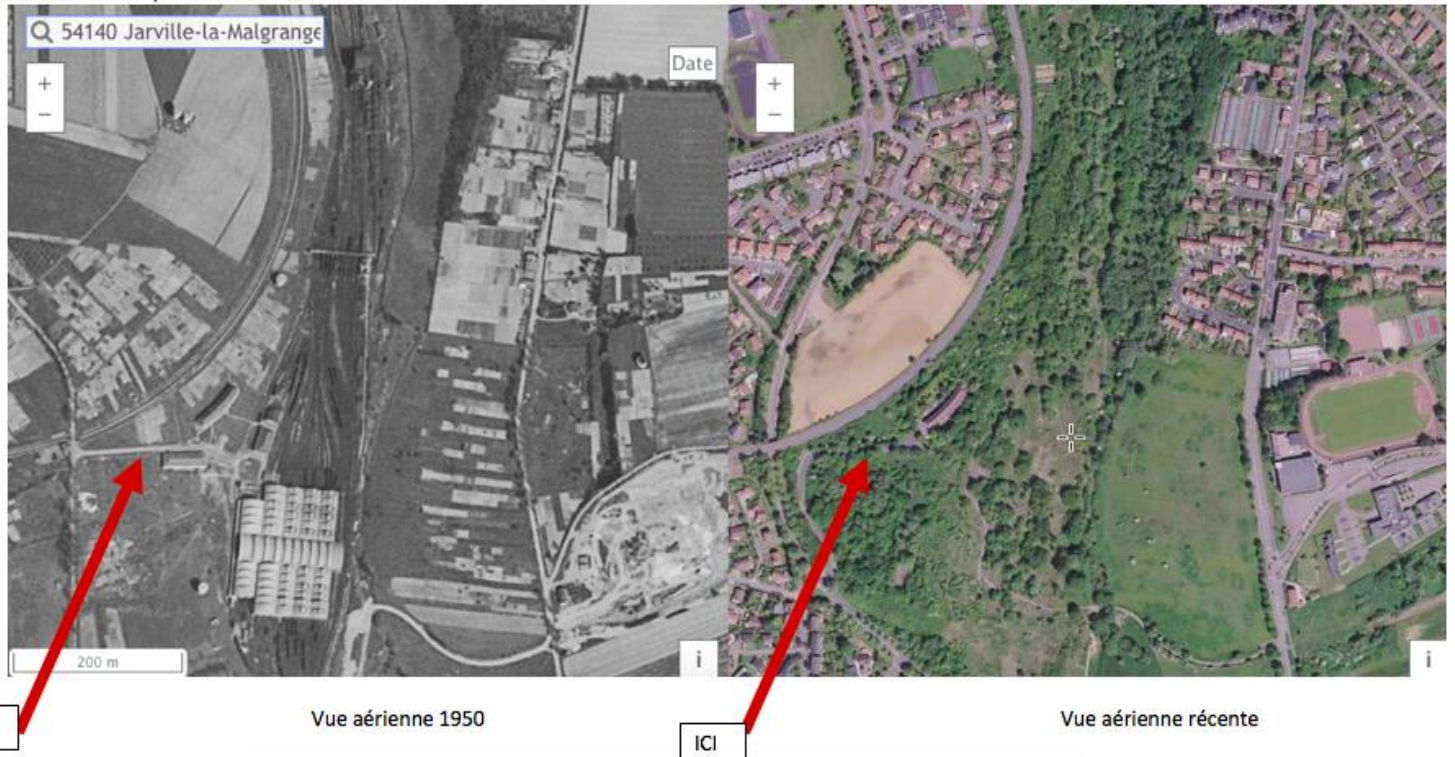

Question 7 : Sur la vue aérienne récente, quel est le nom du stade que l'on aperçoit et qui est d'ailleurs le même que celui porté par un château du Grand Nancy ?

Épreuve des mots croisés

Complétez cette grille de mots croisés grâce aux réponses obtenues lors des sept épreuves

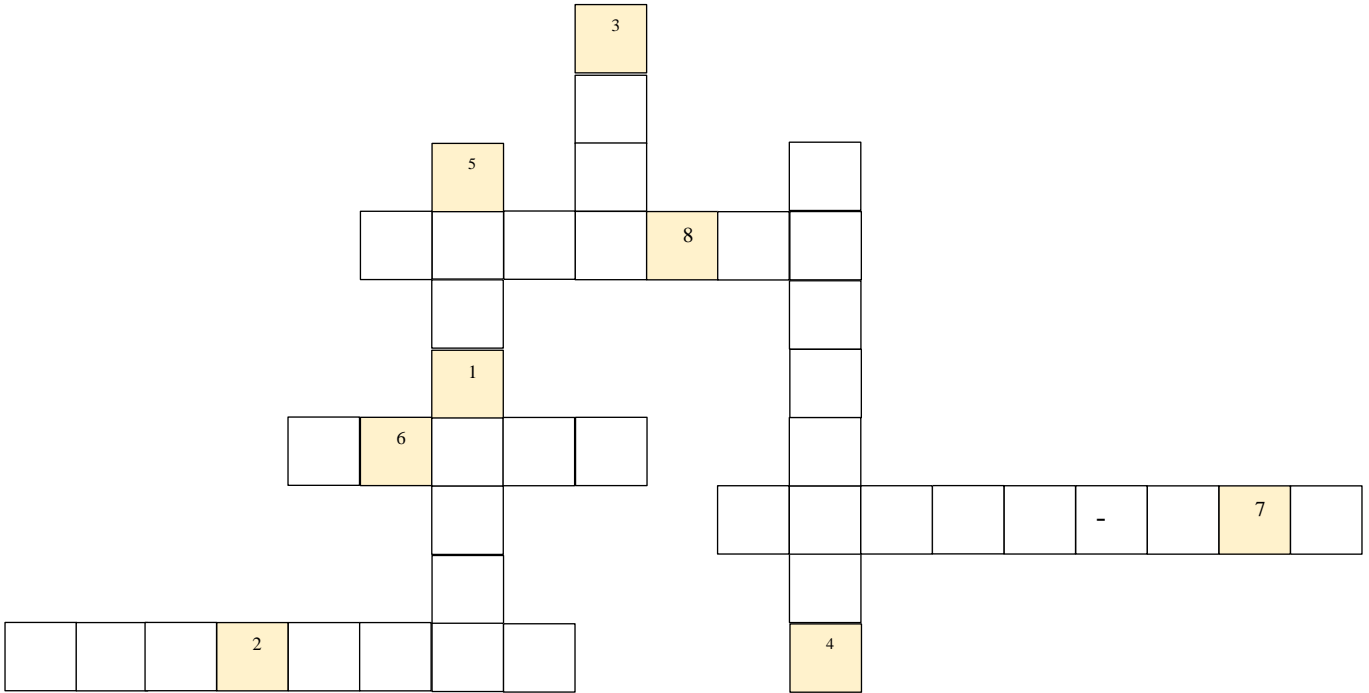

MOT MYSTÈRE :

1	2	3	4	5	6	7	Q	4	8
---	---	---	---	---	---	---	---	---	---