

L'École Municipale de Musique et de Danse (EMMD) de Jarville-la-Malgrange est un établissement d'enseignement artistique ayant pour mission de prodiguer un enseignement musical et chorégraphique pluridisciplinaire de qualité aux enfants comme aux adultes.

Ses objectifs visent à former de futurs musiciens et des mélomanes, quel que soit leur âge, par la pratique individuelle et collective. Les cours sont dispensés par des professeurs Diplômés d'État.

DANSE

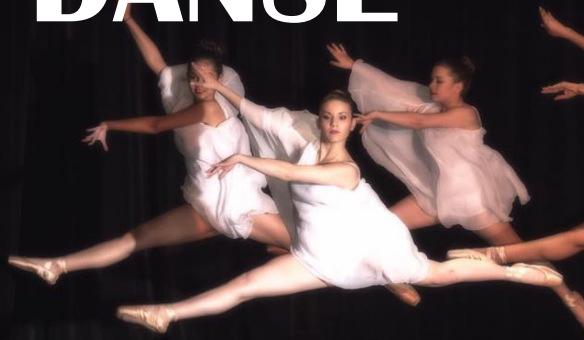

MUSIQUE



++ DISCIPLINES CHORÉGRAPHIQUES ++

Professeur : Emilie LEFEVRE

EVEIL : Lundi 17h - 18h (à partir de 4 ans)

INITIATION : Lundi 18h - 19h

Professeur : Charlotte DE MELLO

CLASSIQUE 1 : Mardi 17h15 - 18h15

CLASSIQUE 2 : Jeudi 18h15 - 19h15

CLASSIQUE AVANCÉ : Vendredi 20h - 21h30

JAZZ 1 : Jeudi 17h15 - 18h15

JAZZ 2 : Vendredi 17h - 18h

JAZZ 3 : Mardi 18h15 - 19h15

JAZZ 4 : Vendredi 18h - 19h

INTERMÉDIAIRE 1 : Vendredi 19h - 20h

INTERMÉDIAIRE 2 : Mardi 19h15 - 20h45

JAZZ AVANCÉ : Mardi 20h45 - 22h15

++ DISCIPLINES INSTRUMENTALES ++

>> **EVEIL MUSICAL** (à partir de 4 ans) : sous réserve du nombre d'inscrits

>> **PIANO** : Lundi – Mardi – Mercredi – Vendredi – Samedi - **Myriam LORISSAY, Shu quang Li**

>> **FLÛTE TRAVERSIÈRE** : Lundi - **Julien BOURIN**

>> **GUITARE CLASSIQUE ET MANDOLINE** : Jeudi – Vendredi - **Marie-Laure PRIVET**

>> **BATTERIE** : Vendredi - **Axel SCHLICK**

>> **GUITARE ÉLECTRIQUE** : Mercredi - Jeudi - **Jonas CORDIER, Alexandre LAMBERT**

>> **VIOLON** : Mercredi - **Cécile DEPOUTOT**

ATELIERS COLLECTIFS :

>> **CHORALE** : Mardi 18h – 19h - **Myriam LORISSAY**

>> **MUSIQUES ACTUELLES** : Mercredi 18h45 – 19h30 et 19h30 – 20h15 - **Jonas CORDIER**

>> **ENSEMBLES DE GUITARES** : Vendredi 18h30 – 19h30 - **Marie-Laure PRIVET**

>> **FORMATION MUSICALE** : **Myriam LORISSAY** (Obligatoire pour tout élève débutant)

1^{ère} année : samedi 9h30 – 10h30

2^{ème} année : samedi 10h30 – 11h30

3^{ème} année : lundi 17h15 – 18h15

4^{ème} année : 18h15 – 19h15

BESOIN D'UN INSTRUMENT DE MUSIQUE ?

Pensez à la **location annuelle** au sein de l'École Municipale de Musique de Jarville-la-Malgrange !

L'École dispose de plusieurs instruments (guitare, flûte traversière et violon) qu'elle met en location pour l'année, afin de permettre à tous de pratiquer la musique.

=> **Tarifs et modalités de location** auprès de **L'ATELIER**

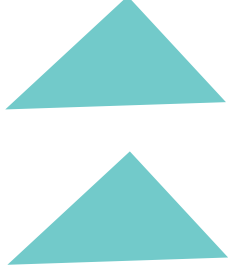

RENSEIGNEMENTS :

L'ATELIER

Pôle Culture et Animation de la Ville
106, rue de la République
54140 JARVILLE-LA-MALGRANGE
03 83 50 38 80
atelier@jarville-la-malgrange.fr

COMMENT S'INSCRIRE ?

++ POUR LES JARVILLOIS ++

- photocopie de l'avis d'imposition 2017 de la CAF

- photocopie d'un justificatif de domicile
- en cas de séparation la copie de décision de justice relative aux modalités d'hébergement

- photocopie d'un justificatif de l'activité salariale (uniquement pour les employés de Jarville qui n'y résident pas)

- pass Sport et Culture, carte d'adhésion (avant le 30/10)

- certificat médical (pour la danse)
- règlement intérieur signé

- attestation d'assurance de responsabilité civile et individuelle accident extrascolaire

++ POUR TOUS ++

- règlement intérieur signé

- certificat médical (la danse uniquement)
- l'attestation d'assurance responsabilité civile et individuelle accident extrascolaire
- pass loisirs CAF, document original (avant le 30/10)

- pass Sport et Culture, carte d'adhésion (avant le 30/10)

MUSIQUE ET DE DANSE DE MUNICIPALE ÉCOLE

JARVILLE-LA-MALGRANGE
(54140)



VILLE DE JARVILLE-LA-MALGRANGE

